

核定機關：行政院主計總處
核定文號：主普管字第 1150400713 號
調查類別：一般統計調查
有效期間：至民國 115 年 12 月底止

勞動部

部分工時勞工就業實況調查表

資料時期：115 年 5 月

1. 統計法第 15 條規定「統計調查之受查者無論為個人、住戶、事業單位、機關或團體，均應依限據實答復」。
2. 本表所填資料，僅供整體決策與統計分析應用，個別資料絕對保密，如有損害受訪者權益時，依相關法律處理。

帳號：

密碼：



可直接掃描 QR Code 上網填寫問卷

※ 請交由部分工時勞工本人填寫 ※

敬致 受訪者

本項統計調查係勞動部委託故鄉市場調查股份有限公司辦理，訊息公告於 [勞動部官網 https://www.mol.gov.tw](https://www.mol.gov.tw) 「新聞公告 > 公布欄 > 統計」。

※ 請於收到調查表後 **一週內** 填妥，並擇下列任一方式回復：

1. **建議優先採網路填表 (帳號、密碼印於右上方)：**

(1) 掃描上方 QR Code。

(2) 點選網址 <https://ptwork26.twmr.com.tw/> (或勞動部官網 <https://www.mol.gov.tw> 「新聞公告 > 公布欄 > 統計」相關訊息之連結)。

2. E-mail 至 labor@twmr.com.tw。

3. 傳真至 (02)2511-3336。

4. 郵寄：調查表反摺後免貼郵票以平信郵寄。

※ 若收到紙本、網路、傳真等多管道或多次回表，將以 **最後一次網路填表** 資料為準。

※ 聯絡電話：

● 故鄉市場調查股份有限公司 (02)2571-6999 分機 22、21 張小姐

● 勞動部統計處 (02)8995-6866 分機 2914 或 2912 陳先生

※ 本調查資料僅供整體統計分析，個別資料絕對保密，敬請安心填寫，謝謝您的合作！

填表人：		聯絡電話：	
部門：		職稱：	

Y1. 請問您 **115 年 5 月** 這份工作是否為 **部分工時工作**，即每週經常性工時 **未滿 30 小時**？

(1) 是 (繼續填寫)

(2) 否 (結束訪問)

Y2. 請問您 **115 年 5 月** 除了這份工作外，是否 **同時還有其他全時工作**？

(1) 是 (結束訪問)

(2) 否 (繼續填寫)

基本資料

1. 性別：

- (1) 男性 (2) 女性 (3) 其他

2. 年齡：

- (1) 15~ 未滿 18 歲 (2) 18~ 未滿 25 歲 (3) 25~ 未滿 30 歲
 (4) 30~ 未滿 35 歲 (5) 35~ 未滿 45 歲 (6) 45~ 未滿 55 歲
 (7) 55~ 未滿 65 歲 (8) 65 歲以上

3. 教育程度：

- (1) 國中及以下 (2) 高級中等 (高中、高職) (3) 專科
 (4) 大學 (5) 研究所 (碩士、博士)

4. 婚姻狀況：

- (1) 未婚 (2) 有配偶或同居 (3) 離婚或分居
 (4) 喪偶

5. 請問您有無子女？

- (1) 無子女 (2) 有未滿 3 歲子女 (3) 子女均在 3 歲以上

6. 請問您的家庭經濟狀況為何？

- (1) 一般戶 (2) 政府核定低收入戶 (3) 政府核定中低收入戶

7. 請問您是否具有以下身分？ **(可複選)**

- (1) 原住民族 (2) 新住民 (3) 新住民子女
 (4) 身心障礙者 (5) 無以上身分

8. 請問您是否具有以下狀況？ **(可複選)**

- (1) 曾 (已) 自公民營機構退休 (含自願、屆齡、符合優退條件而退休)
 (2) 退出勞動市場超過 2 年以上之二度就業者，

↳ **請問您當時退出勞動市場是為了照顧家人或親屬嗎？**
 ①是 ②不是

- (3) 在學生 (建教生)
 (4) 準備升學、考試或等待兵役者
 (5) 無上述狀態
 (6) 其他 (請說明) _____

工作狀況（指這份部分工時工作）

9. 請問您這份部分工時工作的**主要工作內容**？ **（單選）**

- | | |
|--|---|
| <input type="checkbox"/> (1) 餐飲服務人員 | <input type="checkbox"/> (2) 廚房雜工 |
| <input type="checkbox"/> (3) 廚師 | <input type="checkbox"/> (4) 技術員、生產線作業員（含組裝、包裝） |
| <input type="checkbox"/> (5) 收銀員、銷售員 | <input type="checkbox"/> (6) 電話客服員、總機、櫃台事務人員 |
| <input type="checkbox"/> (7) 行政、文書、會計等事務人員 | <input type="checkbox"/> (8) 教師（含代課、才藝） |
| <input type="checkbox"/> (9) 清潔工（含房務人員） | <input type="checkbox"/> (10) 營建工作人員 |
| <input type="checkbox"/> (11) 機車駕駛（含外送員、快遞員） | <input type="checkbox"/> (12) 客貨車駕駛（含送貨員） |
| <input type="checkbox"/> (13) 護理助理人員（護佐、牙醫助理） | <input type="checkbox"/> (14) 個人照顧工作人員（含居家照顧） |
| <input type="checkbox"/> (15) 美容、美甲、美髮人員 | <input type="checkbox"/> (16) 保全人員 |
| <input type="checkbox"/> (17) 貨物裝卸人員 | <input type="checkbox"/> (18) 上架人員 |
| <input type="checkbox"/> (19) 業務推銷員 | <input type="checkbox"/> (20) 加油員 |
| <input type="checkbox"/> (21) 收票員、停車場管理員 | |
| <input type="checkbox"/> (22) Youtuber、直播主等、自媒體經營（含影音拍剪） | |
| <input type="checkbox"/> (23) 其他（請說明）_____ | |

10. 請問您**如何找到**這份部分工時工作？ **（單選）**

- (1) 親友、師長介紹
- (2) 向私立就業服務機構求職（如 104、1111、518、yes123 等人力銀行）
- (3) 向公立就業服務機構求職（含就業服務中心（臺）、勞動力發展署台灣就業通等）
- (4) 學校外之網頁或其他徵才廣告、商家招貼
- (5) 學校內之網頁、海報、就業輔導單位、就業博覽會
- (6) 詢問有興趣之公司自薦
- (7) 原公司或關係企業工作轉任
- (8) 其他（請說明）_____

11. 請問您 **115 年 5 月**這份部分工時工作的**時間及薪資**為何？

(1) 主要的**工作時段**： **（單選）**

- ①白天 ②晚上 ③凌晨、深夜 ④沒有固定時間
⑤其他（請說明）_____

(2) 請問您這份工作是否為**非繼續性**（如季節性、半年內或特定期間完成）工作？

- ①是，為非繼續性工作
②否，

→ 請問您**最近一年(114年6月~115年5月)**是否曾從事過**非繼續性**（如季節性、半年內或特定期間完成）工作？

- a. 是，曾從事過非繼續性工作 b. 否

(3) 請問您這份工作的薪資**計算方式**、**月薪**？

- ①按時，時薪_____元，**115 年 5 月**月薪（含加班費）_____元
②按日，日薪_____元，**115 年 5 月**月薪（含加班費）_____元
③按月，**115 年 5 月**月薪（含加班費）_____元
④其他（請說明）_____，**115 年 5 月**月薪（含加班費）_____元

(4) 請問您 **115 年 5 月**這份工作有沒有**日工時超過 8 小時或週工時超過 40 小時**（勞動基準法所定正常工作時間）之狀況？ ①沒有 ②有

12. 請問您這份部分工時工作 (目前所填寫的這間公司) 年資 _____ 年 _____ 個月
(不包含全時工作年資, 未滿 6 個月者請跳答第 14 題) (未滿 1 年請補 0)

13. 請問您這份部分工時工作, 公司有沒有給予您特別休假? (亦即有薪水的休假)

(1) 有,

年度終結或契約終止時, 沒休完之特別休假, 公司以下列何種方式處理? (單選)

<input type="checkbox"/> ①一律休完	<input type="checkbox"/> ②一律折算工資
<input type="checkbox"/> ③可遞延至次年度	<input type="checkbox"/> ④可折算工資或遞延至次年度
<input type="checkbox"/> ⑤其他 (請說明) _____	

(2) 沒有

14. 請問您這份部分工時工作的公司, 資遣部分工時員工時, 有沒有提前預告?

【說明: 依勞動基準法規定, 繼續工作三個月以上一年未滿者, 於十日前預告; 繼續工作一年以上三年未滿者, 於二十日前預告; 繼續工作三年以上者, 於三十日前預告。】

(1) 有 (2) 沒有 (3) 不知道

15. 請問您這份部分工時工作的公司, 資遣部分工時員工時, 有沒有給謀職假?

【說明: 勞工接到資遣預告後, 為另謀工作得請假外出 (謀職假), 請假期間工資照給】

(1) 有 (2) 沒有 (3) 不知道

16. 請問您這份部分工時工作的公司, 有沒有給予部分工時員工下列福利措施?

項目別	① 有	② 沒有	③ 不知道
(1) 年節、年終獎金	<input type="checkbox"/>	<input type="checkbox"/>	<input type="checkbox"/>
(2) 休閒活動、員工旅遊	<input type="checkbox"/>	<input type="checkbox"/>	<input type="checkbox"/>
(3) 教育訓練、補助進修	<input type="checkbox"/>	<input type="checkbox"/>	<input type="checkbox"/>

17. 請問您從事這份部分工時工作的主要經濟因素為何? (單選)

(1) 家庭所需

(2) 個人所需

(3) 無經濟因素考量 (如為打發時間、維持體能活動、社會參與、對工作內容感興趣、增加經驗等) (跳答第 18 題)

17-1. 請問您在經濟因素考量下, 未從事全時工作而從事部分工時工作的原因為何? (可選 1-3 項)

①兼顧家庭 (照顧老人、小孩等, 料理家務)

②求學及受訓 (含學校實習)

③準備升學、考試、等待兵役等過渡期

④職務特性 (如營建工)

⑤體力或其他個人身心狀況限制

⑥工作較簡單

⑦喜歡工時、出勤時間、離職較彈性的工作

⑧想從事全時工作但找不到

⑨其他 (請說明) _____

工作意向

18. 請問您 **115 年 5 月**除了這份部分工時工作外，是否**同時還有其他有收入的工作**？

- (1) 是
- (2) 否，僅有這一份工作

19. 請問您**最近一年 (114 年 6 月～ 115 年 5 月)**的**主要工作經驗**？ **(單選)**

- (1) 這一年只有這份工作
- (2) 一直都是從事部分工時工作
- (3) 大部分都是從事部分工時工作
- (4) 大部分都是從事全時工作
- (5) 自行創業
- (6) 其他（請說明） _____

20. 請問您**最近一年 (114 年 6 月～ 115 年 5 月)**是否曾從事過**平台接案的工作**？（例如：**Foodpanda、Uber Eats、1111 人力銀行外包網、小雞上工、Uber**等）

- (1) 是
- (2) 否

21. 請問您對於目前**整體工作時數的看法**？

- (1) **維持**目前的工作時數
- (2) 希望**增加**工作時數，主要原因為：**(單選)**
 - ①希望增加薪水
 - ②喜歡目前的工作
 - ③希望成為全時工作者
 - ④其他（請說明） _____
- (3) 希望**減少**工作時數，主要原因為：**(單選)**
 - ①想減輕工作對身心的負荷
 - ②想要有更多自己的時間從事其他活動（如讀書、進修）
 - ③想要有更多時間照顧家庭
 - ④其他（請說明） _____

22. 請問您規劃**未來三年的工作動向**？

- (1) 持續從事部分工時工作
- (2) 希望能轉任全時工作
- (3) 轉任雇主或自營作業者
- (4) 不工作了
- (5) 不知道
- (6) 其他（請說明） _____

23. **(45 歲以上者填答)** 請問您在選擇部分工時工作時會**考量哪些因素**？ **(可選 1-2 項)**

- (1) 工作地點近住家，且工作時間較短或具彈性
- (2) 可發揮既有專長或經驗，並有經驗傳承之機會
- (3) 工作具有成就感，且能促進社會參與或貢獻
- (4) 工作可提供適當收入（經濟需求）
- (5) 工作環境及職務設計對中高齡及高齡者較為友善
- (6) 其他（請說明） _____

請沿虛線對摺

請沿此虛線對摺後以膠帶黏貼寄回，勿用訂書針（免貼郵票）

廣 告 回 信

台北郵局登記證

台北廣字第2231號

免 貼 郵 票

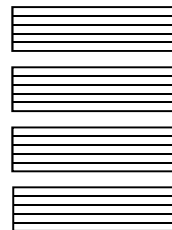

105406

台北市松山區南京東路四段77號11樓之2

故鄉市場調查股份有限公司 收

